دبیرستان فرزانگان ۱ تهران

دبیرستان فرزانگان ۱ تهران

سال تحصیلی۹۸-۹۷

فهرست

موضوع	صفحه	موضوع	صفحه
سخن مدیر	۲	معرفی و تقویم واحد فرهنگی	۲۱-۲۴
دعای مطالعه	۳	تقویم اجرایی واحد تربیت بدنی	۲۵
معرفی نیروهای اجرایی	۴-۵	معرفی کافه کتاب	۲۶
معرفی نیروهای آموزشی	۶-۱۰	معرفی انجمن همراه	۲۷
برنامه های واحد آموزش	۱۱-۱۲	معرفی هیئت عقیله عشق	۲۸
جدول زمانبندی آزمون ها	۱۳	معرفی فعالیت های فوق برنامه (پژوهش)	۲۹-۳۰
جدول امتحانات و ملاقات با دبیران	۱۴	تقویم اجرایی واحد پژوهش	۳۱-۳۴
آیین نامه آموزشی	۱۵-۱۶	معرفی واحد المپیاد	۳۵
معرفی واحد مشاوره	۱۷-۱۸	تقویم اجرایی واحد المپیاد	۳۱-۳۴
تقویم اجرایی واحد مشاوره	۱۹-۲۰		

سخن مدیر

دبیرستان فرزانگان ۱ تهران

سال تحصیلی ۹۸-۹۷

به نام پروردگار مهربان که جهان، هستی و جریان آن را بر اساس مهر و رحمت آفرید

سلام و درود بر انسان هایی که با توانائی ها و اندیشه خود در راه فراگیری علم و دانش قدم می گذارند تا علم و معرفت در جامعه بشری گسترش یابد.

عزیزانم، سال تحصیلی ۹۸-۹۷ را در کنار هم آغاز می کنیم.

به امید خدا با موهبت هایی که از جانب خداوند در اختیار داریم و با تکیه بر استعداد و کوشش و پایداری به خواسته ها و هدف هایمان می رسیم.

بی شک برای طی این مسیر به یادماندنی و پر از خاطره و پر از نقاط فراوان مشترک همپا و یاریگر هم خواهیم بود؛ زیرا باور داریم مجموعه ای از استعدادها، توانمندی ها، فرصت ها و جان های تشنه علم و عمل با قلب های مهربان و آکنده از محبت قادرند فرزانگی و جاودانگی را در هر زمان و مکان به اقتضای آن خلق کنند و همچنین باور داریم این مرکز در پناه و آغوش گرم پروردگار سرتاپا مهربانی، قدرت، امنیت، عظمت، شکوه و... آرامش و موفقیت را هر روز با تمام وجود خود حس خواهد کرد و نتیجه همدلی و یگانگی مادر خشش خورشید فروزان فرزانگان یک در آسمان بی انتهای زیبایی ها، خوبی ها و عالی ترین ها خواهد بود.

طاهره کردی

مدیر دبیرستان فرزانگان ۱

دعای مطالعه

الهم اخرجنی من ظلمات الوهم، واکرمنی بنور الفهم اله

بار خدایا مرا از تاریکی های وهم و خیال خارج کن و به من نور فهم و آگاهی عنایت فرما

الهم افتح علینا ابواب رحمتک ،وانشر علینا خزائن علومک

خداوندا درهای رحمتت را به روی ما بگشا ، و گنجینه های علومت را بر ما بگستران

برحمتک یا ارحم الراحمین

به حق بخشندگی ات ای مهربانترین مهربان

نیروهای اجرایی و کادر دبیرستان

نام و نام خانوادگی	سمت	داخلی
خانم زهرا محمدنیا	معاونت آموزشی	۱۰۳
خانم عزت نصرآبادی	معاون پژوهش و المپیاد	۱۱۳
خانم ناهید مصلحی	مسئول پژوهش و المپیاد	۱۱۴
خانم فاطمه فلاح نژاد	معاونت اجرایی	۱۰۵
خانم فاطمه فرهادی	معاونت فرهنگی	۱۱۶
خانم فاطمه فانی	مسئول ومعاونت اجرایی دفترداری	۱۱۹
خانم ناهید فکری	معاونت دفترداری	۱۲۰
خانم سارا بیضایی	معاونت پایه دهم	۱۰۷
خانم لیلا تاجیک	معاونت پایه یازدهم	۱۰۸
خانم فاطمه امیدی	مسئول امور مالی	۱۱۷

نام و نام خانوادگی	سمت	داخلی
خانم شقایق طبیب زاده	**مسئول فناوری**	**۱۲۹**
خانم فاطمه عطار خامنه	**مسئول مشاوره پایه دهم**	**۱۲۱**
خانم معصومه سراج	**مسئول مشاوره یازدهم**	**۱۲۱**
خانم نوریه یوسفی	**مشاور دهم و یازدهم ریاضی**	**۱۲۱**

کادر آموزشی پایه دهم و یازدهم

گروه زیست و زمین شناسی

نام و نام خانوادگی	رشته تدریس	روزهای کاری
خانم ناهید آقایی	زیست	شنبه/ یکشنبه/ سه شنبه
خانم رویا درستکار	زیست	شنبه/ دوشنبه/ سه شنبه
خانم پریسا صحرانورد	زیست	یکشنبه/ سه شنبه
خانم فریبا میری	زمین	سه شنبه
خانم محبوبه علیپور	زمین	چهارشنبه

گروه فیزیک

نام و نام خانوادگی	رشته تدریس	روزهای کاری
خانم حمیده نعیمی	فیزیک	شنبه/ دوشنبه/ سه شنبه
خانم پریسا طالبی	فیزیک	شنبه/ دوشنبه
خانم مرضیه بلالی	فیزیک	یکشنبه/ دوشنبه/ سه شنبه/ چهارشنبه

گروه شیمی

نام و نام خانوادگی	رشته تدریس	روزهای کاری
خانم فاطمه جهانی مقدم	شیمی	شنبه/ دوشنبه/ چهارشنبه
خانم نرگس شاه نقی	شیمی	شنبه/ دوشنبه
خانم آنیتا عطار	شیمی	شنبه/ چهارشنبه
خانم سعیده سالمی	شیمی	یکشنبه/ چهارشنبه

گروه معارف

نام و نام خانوادگی	رشته تدریس	روزهای کاری
خانم زهرا شجاعی	دینی	سه شنبه
خانم فاطمه علاقه بندی	دینی	شنبه
خانم صغری زارعی	دینی	یکشنبه
خانم سوسن رفعتی	دینی	سه شنبه

گروه عربی

نام و نام خانوادگی	رشته تدریس	روزهای کاری
خانم لیلی نوروزی	عربی	دوشنبه
خانم فیروزه خوانین زاده	عربی	دوشنبه/ چهارشنبه
خانم راضیه یادگاری	عربی	دوشنبه

گروه زبان

نام و نام خانوادگی	رشته تدریس	روزهای کاری
خانم مهدیه شاه حمزه ای	زبان	یکشنبه/ سه شنبه
خانم نازیلا بهمنی	زبان	یکشنبه/ سه شنبه
خانم نجمه سرابی	زبان	یکشنبه/ سه شنبه
خانم فاطمه قریشی	زبان	یکشنبه/ سه شنبه
خانم غزاله ارجمندی	زبان	یکشنبه/ سه شنبه
خانم ناهید صفایی	زبان	یکشنبه/ سه شنبه

گروه ریاضی

نام و نام خانوادگی	رشته تدریس	روزهای کاری
خانم لیلا کاظمی	هندسه	شنبه/ یکشنبه/ سه شنبه
خانم معصومه حسینی روش	ریاضی	شنبه/ چهارشنبه
خانم مریم فتح الهی	ریاضی	شنبه/ دوشنبه/ چهارشنبه
خانم نازنین حسن نیا	ریاضی	یکشنبه/ دوشنبه
خانم زهره معصومی	آمار	یکشنبه
خانم مریم رفیع	حسابان	یکشنبه/ چهارشنبه

ادبیات و نگارش

نام و نام خانوادگی	رشته تدریس	روزهای کاری
خانم مهدیه نظری	نگارش	یکشنبه/ دوشنبه
خانم فاطمه رفیعی	ادبیات	دوشنبه
خانم مرضیه بهبهانی	ادبیات	دوشنبه/ سه شنبه

تربیت بدنی

نام و نام خانوادگی	رشته تدریس	روزهای کاری
خانم سوسن فتحی	تربیت بدنی	شنبه/ یکشنبه/ دوشنبه
خانم مریم سالاری	تربیت بدنی	شنبه/ یکشنبه/ دوشنبه
خانم پریناز هادیان	تربیت بدنی	شنبه/ یکشنبه/ دوشنبه

سواد رسانه ای

نام و نام خانوادگی	رشته تدریس	روزهای کاری
خانم ریحانه شهبازی	سواد رسانه ای	یکشنبه/ دوشنبه

تاریخ و جغرافیا

نام و نام خانوادگی	رشته تدریس	روزهای کاری
خانم کبری برزگر	تاریخ	یکشنبه
خانم زهرا علیمردانی	تاریخ	سه شنبه
خانم محبوبه علیپور	جغرافی	چهارشنبه
خانم طاهره فرهی	جغرافی	چهارشنبه

آزمایشگاه شیمی

نام و نام خانوادگی	رشته تدریس	روزهای کاری
خانم زینب اژه ای	شیمی	شنبه /یکشنبه / دوشنبه
خانم فیروزه کامرانی	شیمی	شنبه/ چهارشنبه
خانم فرشته کریمی	شیمی	سه شنبه

آزمایشگاه فیزیک

نام و نام خانوادگی	رشته تدریس	روزهای کاری
خانم معمارزاده	فیزیک	دوشنبه/ سه شنبه /چهارشنبه
خانم ریخته گر	فیزیک	شنبه/دوشنبه/چهارشنبه
خانم موفق	فیزیک	یکشنبه /دوشنبه/سه شنبه

آزمایشگاه زیست

نام و نام خانوادگی	رشته تدریس	روزهای کاری
خانم هاله تیمورزاده	زیست	شنبه/یکشنبه/دوشنبه/سه شنبه/چهارشنبه
خانم نوری	زیست	شنبه/سه شنبه

دوست خوبم سلام

با تبریک ورود شما به عرصه علمی ،پژوهشی فراهم شده در این دوره ، امید آن داریم که با سرمایه "هوش و دانایی" و با بهره گیری از تلاش شما، شاهد شکوفایی هر چه بیشتر نخبگان ایران اسلامی باشیم.

تمام فهمیدن ها از راه تفکر به دست می آیند و تفکر فرآیندی است که یادگیرندگان باید آن را خود انجام دهند

واحد آموزش:

پس از هماهنگی با دبیران ،از ابتدای سال تحصیلی جاری ، این واحد ارائه برنامه ها و فعالیت های هدفمند آموزشی برای دانش آموزان را در سال تحصیلی ۹۸-۹۷ آغاز کرد. برنامه تابستان فرصت مغتنمی بود برای افزایش سطح عملکرد یادگیری دانش آموز ،تقویت بنیه علمی ،ایجاد موقعیت مطلوب برای اندیشیدن ،تشویق به تفکر و ایجاد حس شایستگی و جسارت دردانش آموزان در ادامه برنامه های طی سال تحصیلی ۹۸-۹۷ خدمتتان معرفی می گردد.

خلاصه برنامه های سال تحصیلی ۹۸-۹۷ :

در ابتدای سال تحصیلی دانش آموزان از برنامه های خود مطلع شده و طبق ضوابط و مقررات آموزشی در برنامه های درسی و فوق برنامه شرکت می نمایند

برنامه زمانبندی ساعات آموزشی دبیرستان فرزانگان ۱

زنگ	ساعت
زنگ اول	۷:۳۰ تا ۸:۵۵
تفریح اول	۸:۵۵ تا ۹:۱۵
زنگ دوم	۹:۱۵ تا ۱۰:۴۰
تفریح دوم	۱۰:۴۰ تا ۱۱
زنگ سوم	۱۱ تا ۱۲:۲۵
نماز و ناهار	۱۲:۲۵ تا ۱۳:۰۵
زنگ چهارم	۱۳:۰۵ تا ۱۴:۳۰

آزمایشگاه علوم : به جهت یادگیری عمیق محتوای دروس آزمایشهای کتاب درسی در محیط آزمایشگاه و به صورت مشارکتی با دانش آموزان صورت خواهد پذیرفت

آزمون ها:

آزمون هایی که برای پایه های دهم و یازدهم در نظر گرفته شده شامل موارد زیر است :

۱)آزمون جامع داخلی ۲) آزمون پیشرفت تحصیلی ۳) آزمونک ها و پرسش های کلاسی ۴) آزمون های فرامدرسه ای ۵)آزمون های بازآموزی

آزمون‌های فرامدرسه‌ای

اهداف برگزاری:

الف. برنامه‌ریزی دانش‌آموزان برای آمادگی بهتر در این آزمون‌ها که به‌صورت دروس عمومی و اختصاصی هم‌زمان با هم برگزار می‌شوند؛
ب. آشنایی دانش‌آموزان با سؤالات چهارگزینه‌ای
ج. ایجاد تسلط دانش‌آموزان برای مدیریت زمان مطالعهٔ دروس در طول ماه برای این آزمون‌ها
د. ایجاد تسلط دانش‌آموزان در مدیریت زمان جلسهٔ آزمون و تقسیم مناسب وقت بین دروس مختلف
هـ . رفع اشکالات دانش‌آموز با ارائهٔ پاسخ‌نامهٔ سؤالات آزمون و در موارد لازم پرسش دانش‌آموز از دبیران و آگاهی از ضعف‌های خود در آزمون
و. مقایسهٔ فاصلهٔ توانمندی دانش‌آموز با رقبای خود در سطح شهر تهران و حتی شهرهای بزرگ دیگر که این آزمون‌ها در آن برگزار می‌شود با ارائهٔ کارنامه، تراز و رتبهٔ دانش‌آموز به او
ز. هماهنگی بیشتر در طرح درس‌های گروه‌های درسی و ....

آزمون های بازآموزی

این آزمون ها به منظور هم سطح سازی دانش آموزان در پایان سال دهم و یازدهم برگزار می گردد. پس از پایان امتحانات ترم دوم در خرداد ماه در صورتی که نمره دانش آموز زیر ۱۵ باشد باید در شهریور ماه در امتحانات هم سطح سازی شرکت نماید .

آزمون های هماهنگ پایه یازدهم

نوع آزمون	تاریخ	محتوا
آزمون آزمایشی	جمعه ۱۶ آذر	پنج هشتم نیمسال اول
آزمون آزمایشی	جمعه ۵ بهمن	نیمسال اول
جامع داخلی	جمعه ۱۶ اسفند	متعاقبا اعلام می شود
آزمون آزمایشی	جمعه ۳۰ فروردین	سه هشتم نیمسال دوم
آزمون آزمایشی	جمعه ۲۰ اردیبهشت	نیمسال دوم

آزمون های هماهنگ پایه دهم

نوع آزمون	تاریخ	محتوا
آزمون آزمایشی	جمعه ۱۶ آذر	پنج هشتم نیمسال اول
آزمون آزمایشی	جمعه ۵ بهمن	نیمسال اول
پیشرفت تحصیلی	هفته چهارم بهمن	متعاقبا اعلام می شود
جامع داخلی	جمعه ۱۶ اسفند	متعاقبا اعلام می شود
پیشرفت تحصیلی	هفته چهارم فروردین	متعاقبا اعلام می شود
آزمون آزمایشی	جمعه ۲۰ اردیبهشت	نیمسال دوم

تاریخ امتحانات و جلسات ملاقات با دبیران دبیرستان فرزانگان۱		
فعالیت	زمان	توضیحات
ارائهٔ کارنامهٔ ماه آبان	۹۶/۸/۳۰	درج کارنامه در سامانه مدبر
امتحان‌های مستمر ترم اول	آذر ماه	سوالات امتحانی در گروه های آموزشی طراحی خواهد شد.
ملاقات با دبیران پایه دهم و یازدهم	۹۷/۹/۱۲	زمان بندی ملاقات با دبیران برای هر پایه متعاقبا اعلام خواهد شد.
ارائه کارنامه ماهانه آذر	۹۷/۹/۳۰	درج کارنامه در سامانه مدبر
امتحانات ترم اول	دی ماه	بعد از دریافت بخشنامه وزارت آموزش و پرورش برنامه اعلام خواهد گردید.
ارائهٔ کارنامهٔ ترم اول و ملاقات با مشاوران پایه دهم	۹۷/۱۱/۸	مشاورین و سرگروه های درسی آماده پاسخگویی به سوالات آموزشی و مشاوره ای اولیا محترم می باشند
ارائهٔ کارنامهٔ ترم اول و ملاقات با مشاوران پایه یازدهم	۹۷/۱۱/۸	مشاورین و سرگروه های درسی آماده پاسخگویی به سوالات آموزشی و مشاوره ای اولیا محترم می باشند
ارائهٔ کارنامهٔ ماه اسفند	۹۷/۱۲/۲۶	درج کارنامه در سامانه مدبر
امتحانات میان‌ترم کلاسی دوم پایه دهم و یازدهم	فروردین و اردیبهشت ۹۸	سوالات امتحانی در گروه های آموزشی طراحی خواهد شد
ملاقات با دبیران پایهٔ دهم	هفته سوم اردیبهشت	تاریخ دقیق متعاقبا اعلام می گردد
ملاقات با دبیران پایهٔ یازدهم	هفته سوم اردیبهشت	تاریخ دقیق متعاقبا اعلام می گردد
امتحانات ترم دوم	-	بعد از دریافت بخشنامه وزارت آموزش و پرورش برنامه اعلام خواهد گردید

آیین‌نامهٔ آموزشی و شرایط ادامهٔ تحصیل دانش‌آموزان در مدارس استعدادهای درخشان

– در پایه‌های دهم و یازدهم متوسطه دانش‌آموزی حق ادامهٔ تحصیل در مرکز سمپاد را خواهد داشت که شرایط زیر را داشته باشد:

الف. طبق مادهٔ ۶۶ معدل سالیانهٔ وی در خردادماه کمتر از ۱۵ نباشد.

ب. نمرهٔ سالیانهٔ او در هیچ‌یک از مواد درسی در خرداد و یا شهریور کمتر از ۱۲ نباشد.

تبصرهٔ ۱: چنانچه دانش‌آموزی که معدل سالیانهٔ خردادماه وی کمتر از ۱۵ باشد، شرایط قبولی مدارس عادی را نیز نداشته باشد، در امتحانات شهریورماه مدرسهٔ استعدادهای درخشان شرکت می‌کند و با هر نمره یا معدلی به مدارس عادی هدایت می‌شود و با رعایت مقررات ادامه تحصیل می‌دهد.

تبصرهٔ ۲: دانش‌آموز مشمول بند الف (معدل ۱۵) که نمرهٔ یک یا چند درس او در خردادماه کمتر از ۱۲ باشد، برای ادامهٔ تحصیل در مدرسهٔ استعدادهای درخشان، باید در امتحانات شهریورماه شرکت کند و در آن درس یا دروس، حداقل نمرهٔ ۱۲ را کسب کند. اگر این دانش‌آموز در امتحانات شهریورماه شرکت کند و نمرهٔ نصاب قبولی را کسب نکند یا در امتحان شهریورماه شرکت نکند، اجازهٔ ادامهٔ تحصیل در مدارس استعدادهای درخشان را نخواهد داشت و نمرات وی براساس این آیین‌نامه ملحوظ و طبق مقررات، در مدارس عادی ادامه تحصیل خواهد داد.

– امتحانات شهریور برای دانش‌آموزان مشمول تبصرهٔ ۲ بند ۱ صرفاً از کتاب ارائه شده از دفتر برنامه‌ریزی و تألیف کتب در سی خواهد بود و در صورتی‌که بعضی از این دروس به صورت آزمون هماهنگ کشوری یا استانی باشند، مراکز آموزشی موظف هستند سؤال امتحانی را از کتب آموزش و پرورش تهیه کنند.

– چنانچه دانش‌آموزی نخواهد در امتحانات تجدیدی شرکت کند یا به شهری منتقل شود که فاقد مرکز آموزشی سازمان است، نمرات وی براساس آیین‌نامهٔ امتحانات مصوب شورای عالی آموزش و پرورش ملحوظ و طبق مقررات اعلام نتیجه خواهد شد.

– دانش‌آموزی که به دلیل نمرات بین ۱۰ تا ۱۲ در درس یا دروسی در امتحانات شهریورماه شرکت می‌کند، چنانچه پس از برگزاری امتحانات شهریورماه معدل سالیانهٔ وی حداقل ۱۵ باشد ولی در یک درس و یا معدل سالیانهٔ وی حداقل ۱۷ باشد، ولی در دو درس نمرهٔ بین ۱۰ تا ۱۲ داشته باشد، می‌تواند در مراکز آموزشی سمپاد ادامهٔ تحصیل دهد. دانش‌آموزان در طول دورهٔ متوسطه فقط یک‌بار در یک مادهٔ درسی می‌توانند از مفاد این ماده استفاده کنند.

– شرط قبولی و ادامهٔ تحصیل درخصوص دروس انتخابی در پایه‌های دهم، یازدهم و پیش در مراکز آموزشی سمپاد تابع مقررات و دستورالعمل‌های عمومی وزارت آموزش و پرورش است.

– شرایط قبولی و ادامهٔ تحصیل دانش‌آموزان پایهٔ یازدهم متوسطه و پیش‌دانشگاهی در مراکز آموزشی سمپاد تابع مقررات و دستورالعمل‌های عمومی وزارت آموزش و پرورش است.

– دانش‌آموزی که به دلیل کسب نمرات بین ۱۰ تا ۱۲ در درس یا دروسی در امتحانات شهریورماه شرکت می‌کند، نمره یا نمرات شهریور او هرچه باشد، در جمع و معدل سالیانهٔ او مؤثر نخواهد بود و فقط ماندن یا خروج آن‌ها از مراکز آموزشی سمپاد را مشخص خواهد کرد.

– دانش‌آموزان موظف به حضور در مرکز، طی روزها و ساعات قیدشده در برنامهٔ هفتگی و همچنین ساعات تعیین‌شده برای فعالیت‌های فوق برنامه و جبرانی هستند؛

– گردش‌های علمی و بازدیدها جزء برنامه‌های آموزشی، پژوهشی مرکز است؛ اما استفادهٔ دانش‌آموزان از برنامه‌ها منوط به اجازهٔ کتبی اولیاست؛

- فعالیت دانش‌آموزان در کارگاه علوم و سـمینارها از طرف مرکز برنامه‌ریزی و برای اجرا به دانش‌آموزان اطلاع داده می‌شـود و آنان با توجه به مقررات اعلام‌شـده ملزم به شـرکت دراین‌گونه برنامه‌ها هستند؛

- درصورتی‌که دانش‌آموزی در حین امتحان تخلف نموده و از هرگونه دست‌نوشته، کتاب و... استفاده کرده و یا هرگونه حرکت سؤال‌برانگیز انجام دهد، از آزمون مذکور محروم شده و برای نمرهٔ درس طبق آیین‌نامهٔ امتحانات وزارت آموزش و پرورش عمل خواهد شد؛

- در پایان ترم اول نمره‌ها وارد سیستم آموزش و پرورش خواهد شد و به‌هیچ‌وجه قابلیت تغییر وجود ندارد؛

- نمرهٔ سالیانهٔ هر درس براساس نمره‌های پایان نوبت اول، پایان نوبت دوم و مستمر اول و دوم طبق فرمول زیر محاسبه می‌شود:

8 ÷ (4 × نمره پایانی دوم+ مستمر نوبت دوم) + (نمره پایانی نوبت اول×۲+ نمره مستمر نوبت اول)= نمره سالیانه

تذکر مهم:

۱. مدت دورهٔ آموزش در دورهٔ دوم متوسطه ۳سال و تعداد واحدهای درسی مورد نیاز برای اتمام این دوره و اخذ دیپلم، حداقل ۹۶واحد است.

۲. لازم است شناسنامهٔ دانش‌آموزی که به سن ۱۵ سال تمام رسیده است، عکس‌دار باشد

۳. اولیای محترم و دانش‌آموزان موظف هسـتند برای رفع نواقص پروندهٔ (تحصـیلی – مالی) در تاریخ‌های مقرر به مدرسـه مراجعه کنند- و مدارک مورد نیاز را تحویل نمایند. بدیهی اسـت درصورت عدم مراجعه، مدرسه هیچ مسئولیتی در قبال تبعات اداری و مالی مربوطه نخواهد داشت.-

مشاوره

مشاوره و نقش راهنمایی در آموزش و پرورش افراد به حدی است که عده ای از صاحب نظران آن را به نوعی تعلیم و تربیت گفته اند و بعضی راهنمایی را تسهیل کننده جریان تعلیم و تربیت می دانند. اگر تربیت را به معنی نشو و نما دادن ،زیاد کردن،برکشیدن و به حد اعتدال سوق دادن آدمی بدانیم ،تعلیم را رشد دادن آدمی در تسهیل جریان رشد و کمال خواهیم یافت.

نقش مشاور در مدارس:

مشاوران با تسهیل جریان رشد همه جانبه ی فرد،آموزش مهارت های زندگی فردی ،اجتماعی،کاهش و حذف موانع رشد،خودشناسی و محیط شناسی و ارائه ی سایر خدمات یاورانه ی روان شناختی در مدارس نقش بسیار حساسی دارند. عمده ترین اهدافی که میتوان از طریق خدمات راهنمایی و مشاوره به آن ها دست یافت عبارتند از:

الف : رشد و توسعه قوای فکری و معنوی و عقلی دانش آموزان

ب: رشد و توسعه ی مهارت های شغلی و حرفه ای دانش آموز

ج:رشد و توسعه ی شخصیت دانش آموزان

کارگاه مشاوره :

در طی دوره آموزشی تابستان و همچنین در طی سال تحصیلی این کارگاه ها با هدف تقویت مهارت هایی همچون روش صحیح مطالعه، کنترل استرس، افزایش اعتماد به نفس و ... برگزار گردید. در ادامه سال تحصیلی نیز این کارگاه ها برای دانش آموزان پایه دهم و یازدهم برگزار خواهد گردید.

مشاوره و برنامه ریزی تحصیلی:

در طی سال تحصیلی مشاوران دبیرستان بر اساس نمرات ثبت شده توسط دبیران و همچنین آزمون های آزمایشی برنامه ریزی درسی و و اطلاع رسانی وضعیت درسی را به اولیا و دانش آموزان انجام خواهند داد .

جلسات آموزش خانواده:

در راستای دستیابی به اهداف متعالی تعلیم و تربیت فرزندان عزیزمان در نظرداریم تا یکی دیگر از گام های مهم و اساسی را به همراه اولیا ی گرانقدر برداشته و به حول و قوت الهی در انجام وظایف و تکالیف ارزشمندی که در رسالت تعلیم و تربیت بر عهده مان است از هیچ تلاشی فروگذار نبوده و همچون سال تحصیلی گذشته این مسیر را در کنارهم و با همفکری و یاری یکدیگر در جلسات آموزش خانواده به مقصد کمال برسانیم.

تقویم اجرایی واحد مشاوره

موضوع و شرح فعالیت	مخاطبین	زمان
ارائه دفتربرنامه ریزی به دانش آموزان	دانش آموزان پایه دهم و یازدهم	نیمه اول مهر
معرفی منابع کمک آموزشی معتبر با نظر دبیران	دانش آموزان پایه	نیمه مهر
هفته بهداشت روان	سخنرانی دانش آموزان و اولیا – بروشور- نصب پیام در تابلو اعلانات	هفته آخر مهر
شناسایی دانش آموزان دارای موارد خاص آموزشی و تربیتی (و انجام اقدامات مقتضی)	دانش آموزان پایه	مهرماه
کارگاه های آموزشی دانش آموزان : ۱.ارتباط موثر ۲.خودشناسی با رویکرد انواع تیزهوشی ۳.راه های مقابله با استرس ۴.هویت ۵.راهبردهای یادگیری و مطالعه ۶ .بهداشت روان ۷.تمرکز و یادگیری	دانش آموزان پایه	 تابستان ۹۷ برگزار گرید (دهم) تابستان ۹۷ برگزار گردید(دهم) تابستان ۹۷برگزار گردید(دهم) تابستان ۹۷ برگزار گردید(دهم) مهرماه مهر ماه آبان ماه

۸.کنترل اضطراب		آذر ماه
جلسات آموزش خانواده : ۱. بهداشت روان ۲.شیوه های فرزند پروری ۳.شناخت دنیای نوجوان و ارتباط با نوجوانان	اولیا دانش آموزان	مهر تا اسفند
آموزش همکاران : ۱ . ارتباط موثر ۲.روش های سنجش و ارزشیابی	دبیران و پرسنل	نیمسال اول
بررسی کارنامه ها و تحلیل نتایج ئنیم ترم (اول-دوم)	دانش آموزان پایه	آذر - اردیبهشت
بررسی کارنامه ها و تحلیل نتایج پایان ترم (اول- دوم)	دانش آموزان پایه	بهمن - تیر
اقدامات متناسب با نتایج کارنامه ها برای هر گروه (ضعیف،متوسط و قوی)	دانش آموزان پایه	نیم ترم و پایان ترم
بررسی نتایج آزمون های هماهنگ / تستی	دانش آموزان پایه	متناسب با نوع آزمون در نظرگرفته شده برای سال آینده
برنامه ریزی مطالعات نوروزی	دانش آموزان پایه	هفته اول اسفند
ارائه تحلیل نتایج آزمون پایانی اول در شورای دبیران	دبیران و کادر آموزشی	بهمن
برنامه مطالعاتی پیشنهادی قبل از آزمونهای هماهنگ	دانش آموزان پایه	در طی سال
مشاوره فردی و گروهی با دانش آموزان(آموزشی- غیرآموزشی)	دانش آموزان پایه	در طی سال
مشاوره حضوری /تلفنی با اولیاء	دانش آموزان پایه	در طی سال

واحد فرهنگی

تربیت در نظام جمهوری اسلامی ایران با توجه به ماهیت فرهنگی و ارزشی آن از شان و منزلت ویژه ای برخوردار است. بر این باوریم، ملتی سعادتمند خواهد بود که بتواند همه استعدادها و توانمندی های خویش را صرف ایجاد زمینه های مساعد برای حفظ و پرورش نیروهای خلاق ،مبتکر و علاقه مند جامعه خود کند و این مهم را در اولویت زندگی اجتماعی خود قرار دهد.

بر همین اساس واحد فرهنگی دبیرستان در نظر دارد با فعالیت های :

۱. برنامه های اسلامی ،مذهبی و ملی ۲. کافه کتاب ۳. تربیت بدنی و سلامت ۴. کارگاه هنر ۵.انجمن همراه ۶.هیئت عقیله عشق و...

جهت افزایش خودباوری نسل آینده ساز همت گمارده و برای ساختن جامعه ایده آل و مورد نظر خود همواره در تلاش باشد.

امید است با همیاری و مساعدت شما خانواده های محترم و دانش آموزان عزیز سربلند و پیروز باشیم.

تقویم اجرایی واحد فرهنگی

ماه	مناسبت	روز و تاریخ برگزاری مراسم	نوع فعالیت
مهر	روز بازگشایی مدارس	۹۷ /۷/۱ یکشنبه	فضا سازی ویژه و اجرای ویژه برنامه
	بزرگداشت هفته دفاع مقدس و سوگواری محرم	۹۷/۷/۱ تا ۹۷/۷/۷ یکشنبه تا شنبه	فضا سازی و قرائت زیارت عاشورا ، سخنرانی ، عزاداری و سوگواری
	انتخابات انجمن اولیاء و مربیان	۹۷/۷/۱۸	برگزاری انتخابات انجمن اولیاء مربیان
آبان	انتخابات شورای دانش آموزی	هفته دوم	برگزاری انتخابات شورای دانش آموزی
	اربعین حسینی	۹۷/۸/۷ دوشنبه	ویژه برنامه – برگزاری مراسم اربعین حسینی
	پدافند غیر عامل	هفته سوم	برگزاری کلاس با حصور کارشناس پدافند غیرعامل
	روز دانش آموز و تسخیر لانه جاسوسی	۹۷/۸/۱۳ یکشنبه	فضا سازی – اهداء یادبود - پذیرایی
	رحلت رسول اکرم (ص) و شهادت امام حسن مجتبی	۹۷/۸/۱۵ سه شنبه	فضا سازی- عزاداری - پذیرایی
	آغاز ماه ربیع	شنبه ۹۷/۸/۱۹	فضا سازی و پذیرایی
	هفته کتاب و کتابخوانی	شنبه تا چهارشنبه ۹۷/۸/۲۶ الی ۹۷/۸/۳۰	برگزاری نمایشگاه کتاب
	آغاز هفته وحدت	سه شنبه ۹۷/۸/۲۹	فضا سازی

ماه	مناسبت	تاریخ	روز و تاریخ برگزاری مراسم	نوع فعالیت
آذر	برگزاری اردوی خارج از استان	۹۷/۹/۱ الی ۹۷/۹/۳	پنج شنبه تا شنبه	برگزاری اردو بر اساس ضوابط اردویی
	ولادت حضرت محمد(ص) و امام جعفر صادق	۹۷/۹/۴	شنبه ۹۷/۹/۳	ویژه برنامه
	مانور زلزله	۹۷/۹/۸	هفته دوم	برگزاری مانور بر اساس ضوابط و دستور العمل
	شب یلدا	۹۷/۹/۲۹	چهارشنبه ۹۷/۹/۲۸	فضاسازی برای شب یلدا و اجرای برنامه های شاد
دی	تولد حضرت عیسی مسیح (ع)	۹۷/۱۰/۴	سه شنبه ۹۷/۱۰/۴	فضا سازی و تجلیل از اقلیت ها
	ولادت حضرت زینب (س)	۹۷/۱۰/۲۲	شنبه ۹۷/۱۰/۲۲	فضا سازی ، تجلیل از دانش آموزان و همکارانی که نامشان زینب است
	شهادت حضرت زهرا(س)	۹۷/۱۰/۳۰	یکشنبه ۹۷/۱۰/۳۰	فضا سازی ، اجرای مراسم سوگواری و عزاداری ایام فاطمیه
	برگزاری اردوی یکروزه	هفته چهارم	----------	برگزاری اردوی یکروزه
بهمن	آغاز دهه فجر	هفته دوم	شنبه ۹۷/۱۱/۱۳	فضاسازی – برگزاری زنگ انقلاب
	شهادت حضرت زهرا(س)	۹۷/۱۱/۲۰	چهارشنبه ۹۷/۱۱/۱۷	فضا سازی- سوگواری شهادت حضرت زهرا(س)
	جشن پیروزی انقلاب اسلامی	۹۷/۱۱/۲۲	یکشنبه ۹۷/۱۱/۲۱	ویژه برنامه – فضا سازی - پذیرایی

ماه	مناسبت	تاریخ	روز و تاریخ برگزاری مراسم	نوع فعالیت
اسفند	کارگاه هنری	------	۹۷/۱۲/۷- ۹۷/۱۲/۸-۹۷/۱۲/۹ سه شنبه -چهارشنبه- پنجشنبه	برگزاری کارگاه هنری
	ولادت حضرت زهرا	۹۷/۱۲/۷	۹۷/۱۲/۷	فضاسازی
	روز احسان و نیکوکاری	هفته دوم	هفته دوم	فضاسازی
	استقبال از نوروز	۹۷/۱۲/۲۵	۹۷/۱۲/۲۵ الی۹۷/۱۲/۲۸ شنبه تا چهارشنبه	اجرای دستورالعمل فضاسازی و تزیین سفره هفت سین

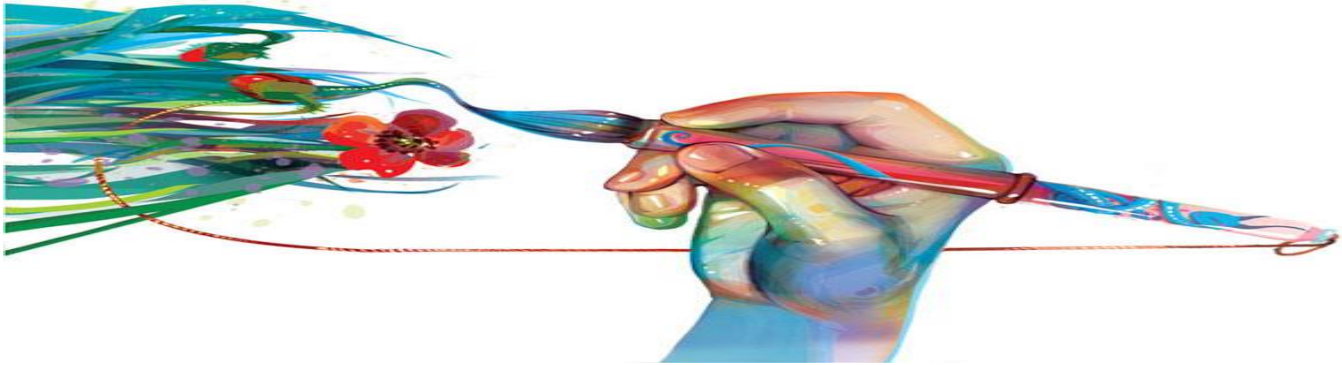

تقویم اجرایی واحد تربیت بدنی

تاریخ	برنامه
۲۸ و ۲۹ مهر ۹۷	آیین بزرگداشت هفته تربیت بدنی با حضور مسئولین دبیرستان ،منطقه و با مشارکت دانش آموزان
زنگ تفریح های مورخ ۲۸ و ۳۰ مهر۹۷	برگزاری مسابقات ورزشی درون مدرسه ای
روز دانش آموز	جشنواره کیک ورزشی ویزه پایه دهم ؛ جشنواره غذاهای کم حجم و پر کالری ویزه پایه یازدهم
آذر ماه	همایش حرکات اصلاحی

تست ساختار قامتی و آموزش حرکات اصلاحی: این بررسی در روز ثبت نام انجام گرفته و در طی سال با توجه به وضعیت هر دانش آموز حرکات اصلاحی برای او در نظر گرفته می شود. در طی سال تحصیلی گروه تربیت بدنی بر روند انجام این تمرینات نظارت نموده و پیگیری لازم را انجام خواهند داد.

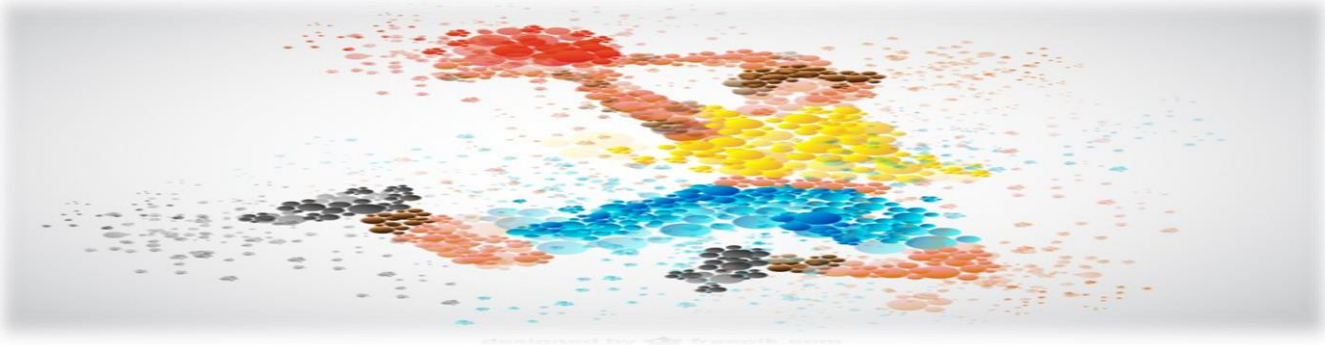

کافه کتاب

تفکر نقادانه،تخیل و خلاقیت از جمله اهداف اساسی در هر سیستم آموزشی پویاست. ایجاد شرایط مناسب به معنای فراهم نمودن بستری مناسب که در آن قشرجوان جامعه بتواند سیر تکامل اندیشه و شخصیت خود را به سوی تعالی طی نماید از اصول مهم مدرسه به عنوان محور آموزش است .

در راستای این هدف، کافه کتاب فرزانه مهر ۱۳۹۴ در دبیرستان فرزانگان۱ تشکیل شد.

کافه کتاب فرزانه جایی برای گفتمان تازه، تعاملی سازنده و پویا در سایه خوانش آثار برجسته ادبی و علمی جهان است.اینجا جایی به مثابه یک گذر و یک دیدار کوتاه است،اما چه بسا یک رابطه عمیق و ماندگار میتواند از درون آن شکل بگیرد،رشدکند،بالنده شود. اینچنین بود که گام به گام پیش رفتیم و از چند ایده از جمله از ایستگاه کتاب به کافه کتاب اندیشه و سپس به کافه کتاب فرزانه رسیدیم. به پاس احترام به فرزندان فرزانه فرزانگان از سرزمین مردمی فرزانه.

امید که با همیاری دوستان فرزانه در این مجموعه پویا و علمی شاهد گسترش فرهنگ کتاب خوانی و تمرین تساهل و مدارا و آموزش و کسب اندیشه نقادانه باشیم

انجمن همراه

انجمن همراه با همت دانش آموزان فرزانگان ۱ به منظور کمک به روستاهای اطراف تهران تشکیل شد.

هر ساله:

ابتدای سال تحصیلی: کفش و لوازم التحریر

دیماه: لباس گرم

اسفندماه: ارزاق

ماه رمضان: ارزاق

در بین دانش آموزان روستایی توزیع می شود.

با گسترش انجمن و همت فارغ التحصیلان در بلوچستان همین اقلام ۴ سال است که توزیع می شود.

تمامی هزینه های مالی از طریق دانش آموزان و فازغ التحصیلان و افرادی که با واسطه با انجمن آشنا شده اند ،تامین میشود.

تقریبا هرساله حدود ۹۰ الی ۱۰۰ میلیون کمک دریافت می شود.

بسم الله الرحمن الرحیم

هیئت عقیله عشق

هیئت دانشجویی عقیله عشق از پاییز سال ۱۳۹۲ تاسیس شد و آغاز به برگزاری جلسات مذهبی برای دانش آموختگان و دانش آموزان مدرسه نمود. این هیات توسط فارغ التحصیلان دبیرستان فرزانگان ۱ تهران تشکیل گشته و اداره می شود. مخاطبان اصلی هیئت اعم از دانش آموختگان و دانش آموزان فرزانگان هستند و معلمان و مربیان نیز در هیئت شرکت می کنند.برنامه های هیئت به صورت ماهانه برگزار می شودو شامل جلسات سخنرانی و حلقات بحث حول موضوعات مختلف معرفتی و سبک زندگی ،ذکر اهل بیت در قالب مداحی،مولودی ،شعر خوانی ودعا ،قرائت قرآن و تدبر در قرآن و ... است. از امتیازات این هیئت ،تمرکز آن بر مخاطب نخبه و استفاده از تولیدات چندرسانه برای انتقال و تبلیغ مفاهیم دینی است.هم چنین هیئت در راستای جذب و تثبیت مخاطبان خود و هم دلی بیشتر میان اعضاء دو اردوی داخل شهری و یک اردوی قم و مشهد مقدس را به صورت سالانه برگزار می کند.

اردوی مناسبتی نیز به تناسب شرایط در دستور کار است.

نظم در مدیریت و برگزاری هیئت نیز از شاخص های مورد توجه آن است که به تداوم و ارتقای کار می انجامد.

امید است که این هیئت بتواند نقش موثری در زمینه سازی برای ظهور امام عصر و تشکیل حکومت مهدوی داشته باشد.

فعالیت های فوق برنامه

فعالیت های فوق برنامه به مجموعه برنامه هایی اطلاق می شود که علاوه بر برنامه ها و فعالیت مصوب آموزش و پرورش و سمپاد ، در این مرکز به صورت مستمر اجرا می شود.

ثبت نام کلاس های فوق برنامه از ابتدای سال تحصیلی در پایه دهم با توجه به اطلاع رسانی قبلی به والدین انجام می شود. برخی از مهمترین فعالیت ها به شرح ذیل می باشد:

پژوهش

دبیرستان فرزانگان یک تهران، بنابردلایلی از جمله،رشد روحیه بالندگی و برتری جویی علمی و تشویق به تفکر در دانش آموز ،ایجادزمینه علمی عمیق برای موفقیت دانش آموزان در کنکورهای دانشگاه ها و عمق بخشیدن به معلومات آموزشی آنان و ...،برگزاری کلاس های پژوهش و المپیاد را در راس برنامه های خود قرار داده است و بحمدالله با همت دانش آموزان فرهیخته و فرزانه در سال های اخیر نیز شاهد نتایج درخشان آن بودیم.

نگاهی به انچه واحد پژوهش به آن می پردازد:

-ارائه حداقل ۱۲ رشته علمی،پژوهشی، مهارتی و مسابقه ای که دانش آموزان بنا به علاقه خود آن را بر می گزینند.

-آموزش نگاه عمیق از پیرامون خود گرفته تا جهان هستی و استفاده از آن برای ایده پردازی جهت رفع مشکلات و سرانجام،ایجاد تغییر و بهینه سازی زندگی

-ارائه کارگاه های علمی تخصصی مثل جستجوی اطلاعات پیشرفته ،نحوه برگزاری سمینارهای علمی ، پروپوزال نویسی، مقاله نویسی،پوستر سازی و پایان نامه نویسی

-دستیابی به رشد تفکرخلاق،فرآیند طراحی و حل مسئله و ...

-ارتقاء مسئولیت فردی،فرهنگ مشارکتی و کار تیمی، تعصمیم گیری و ...

-اجرای عملیاتی پروژه های علمی، کسب مهرت و شکوفایی خلاقیت در رشته های مهارتی و مسابقه ای

-از دیگر مزایای گذراندن واحد پژوهش ، بدست آوردن رزومه علمی و پژوهشی قوی مورد پذیرش همه دانشگاه ها می باشد.

-برگزاری کارسوق ها،سمینارها ی علمی و پژوهشی،برگزاری کنگره دانش آموزی ،برگزاری مسابقات دانش آموزی مانند فرزکاپ و فرزکد،آموزش مهارت های مربوط به کسب و کارموفق و برگزاری بازارچه

-کمک به فرآیند ثبت اختراع دانش دانش آموزان

-انتشار سالنامه علمی- پژوهشی دبیرستان

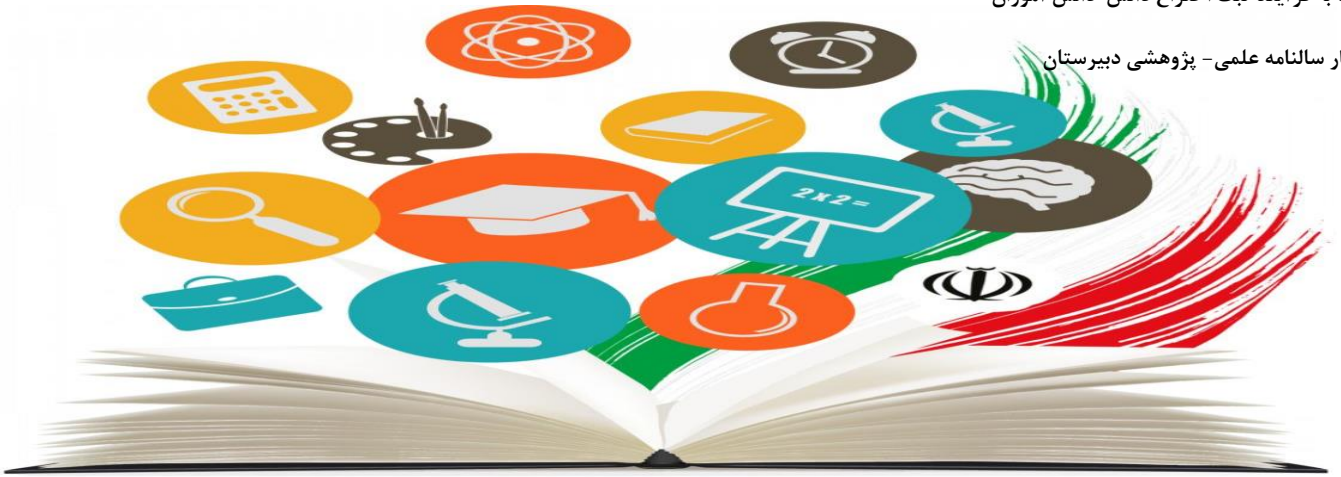

تقویم اجرایی واحد پژوهش

عنوان	تاریخ
معارفه کلی پژوهش و المپیاد برای والدین و دانش آموزان پایه نهم شرکت کننده در کارگاه علوم (فرزانگان یک دوره اول)	۵ اردیبهشت ۹۷
معارفه کلی پژوهش و المپیاد برای والدین و دانش آموزان پایه دهم(فرزانگان یک دوره اول)	۲۳ تیر ماه
معارفه کلی پژوهش و المپیاد برای والدین و دانش آموزان پایه دهم ورودی جدید	۱۶ مرداد ماه
معارفه رشته های پژوهشی مختلف توسط اساتید هر رشته برای دانش آموزان و والدین جهت انتخاب رشته	۱۶ و ۱۷ مرداد ماه
شروع کلاس های تابستانی پژوهش و ساماندهی ورودی های جدید در رشته های مختلف	۲۱ مرداد ماه
بازدید علمی جهت ایده پردازی دانش آموزان	۲۴ مرداد ماه
بازدید علمی جهت ایده پردازی دانش آموزان	۳ و ۷ شهریور ماه
پایان کلاس های پژوهش دوره تابستان	۱۳ شهریور
شرکت در جشنواره دریا	شهریور ماه
تعیین رشته دانش آموزان ورودی جدید (بعد از فیلتر المپیاد)	شهریورماه

معرفی واحد پژوهش برای دبیران آموزش در جلسه شورای دبیران	اواخر شهریورماه
ICYSشروع کلاس ها و شرکت در مسابقه	مهر ماه
بازدیدهای علمی	مهر ماه
داوری مرحله اول عناوین پروژه ها	آبان ماه
بزرگداشت روز پژوهش و برگزاری سمینارهای پژوهش توسط اساتید مدعو و دانش آموزان منتخب پایه دهم توزیع یادبود پژوهش	۲۰ آذر ماه
روز فیزیک و بازدید از دانشگاه	۲۵ آذر ماه
مسابقات آسیایی رباتیک	آذر ماه
داوری مرحله دوم پروژه ها توسط اساتید مدعو	دی ماه
مسابقه انتخابی IYPT و PYPT و مسابقه ریاضی WMI	بهمن ماه
شرکت در مسابقه سلام کاپ	طبق اعلام
کارآفرینی و کسب و کار	پنجشنبه ۲۵ بهمن
تحویل پایان نامه های پژوهشی	۱۲ اسفند

بازارچه	سه شنبه ۲۱ اسفند
آماده سازی سی و چهارمین کارگاه علوم	۱۹ اسفند تا آخر فروردین ماه
شرکت در مسابقه نادکاپ شریف	اسفند ماه
شرکت در مسابقات هوافضا دانشگاه شریف نادکاپ	اسفند ماه
شرکت در مرحله اول مسابقه ریاضی IMC	اسفندماه
ثبت نام جشواره خوارزمی	اواخر اسفند۹۷ و فروردین ۹۸
برگزاری مسابقه رباتیک دوره هشتم فرزکاپ	فروردین ماه
ارسال پروژه های دانش آموزی جهت داوری خوارزمی در مرحله منطقه ای	فروردین و اردیبهشت ۹۸
برگزاری بخش دانش آموزی کنگره بین المللی ارتقاء کیفیت خدمات آزمایشگاهی و تشخیص پزشکی ایران	۳۱ فروردین و یکم، دوم و سوم اردیبهشت ۹۸
شرکت در مسابقه ریاضیات بین المللی کانگرو	فروردین ماه ۹۸
سی و چهارمین کارگاه علوم دبیرستان فرزانگان ۱ تهران	۴ و ۵ اردیبهشت ۹۸
شرکت در جشنواره دانش آموزی تبیان	اردیبهشت ۹۸
روز سمپاد و اهدای جوایز	۱۴ اردیبهشت ماه ۹۸

ارائه پروژه ها توسط دانش آموزان جهت داوری خوارزمی در مرحله استانی	اردیبهشت ۹۸
شرکت در جشنواره دانش آموزی نانو فناوری	اردیبهشت ۹۸
شرکت در جشنواره زیست فناوری	اردیبهشت ۹۸
شرکت در مرحله دوم مسابقه ریاضی IMC	اردیبهشت ۹۸
شرکت در مسابقات و جشنواره‌ها، بازدیدهای علمی پژوهشی، بازدید از کارگاه علوم مدارس دیگر	بر مبنای اعلام مسابقات و همایش‌ها و جشنواره‌های کشوری

المپیاد

المپیاد های علمی به عنوان یکی از فعالیت های علمی دانش آموزان دبیرستانی در کنار کنکور سراری و جشنواره خوارزمی، جایگاه ویژه ای دارد.

المپیاد های علمی در کشور ما زیر نظر باشگاه دانش پژوهان جوان ، هر ساله در رشته های ریاضی ،کامپیوتر،فیزیک،شیمی،زیست شناسی،نجوم و ادبیات در دو مرحله برگزار می گردد.

معمولا مرحله اول آزمون در بهمن ماه برگزار شده و پذیرفته شدگان این مرحله در آزمون های مرحله دوم که در اردیبهشت ماه برگزار میشود شرکت می نمایند.

دانش آموزانی که بتوانند از این مرحله با موفقیت عبور کنند، به دوره تابستانی باشگاه راه یافته و با حضور در کلاس های تابستانی و شرکت در آزمون های باشگاه در نهایت مفتخر به کسب مدال طلا ،نقره یا برنز می گردند. حائزین مدال های نقره و برنز علاوه بر کسب مدال و گواهی نامه باشگاه دتنش پژوهان به عضویت بنیاد ملی نخبگان درآمده و از امتیازات آن برخوردار شده و با کسب سهمیه درصدی کنکور، به دانش آموزان پیش دانشگاهی می پیوندند. اما ائزین مدال طلا ، علاوه بر کسب مدال و گواهینامه و عضویت در بنیاد ملی نخبگان به عنوان نخبه درجه ۱، از امتیاز معافیت از کنکور نیز بهره مند شده و می بایست به مدت یکسال دیگر در دوره های آماده سازی تیم ملی المپیاد کشور که باز هم در باشگاه تشکیل می شود شرکت نموده و در صورت انتخاب ،به عنوان یکی از اعضای تیم ملی کشور،به مسابقات جهانی اعزام می گردند.

علاقمندان با مراجعه به سایت رسمی باشگاه دانش پژوهان جوان به نشانی ذیل می توانند از قوانین باشگاه برای شرکت در آزمون ها اطلاعات کافی کسب نمایید.

www.ysc.ac.ir

اهداف

شناسایی دانش آموزان مستعد و خلاق ،آموزش آنها و نیز تشویق و تهییج آ ن ها به استمرار فعالیت علمی

ایجاد فضای علمی حمایت معنوی از نخبگان برای قبولی در آزمون های المپیاد و مسابقات علمی

بالابردن مهارت دانش آموزان در آزمون ها و مسابقات علمی

بالابردن روحیه علمی دانش آموزان،استقامت در چالش های علمی حل یک مساله

آموزش مفاهیم المپیاد برای عمق بخشیدن به معلومات آموزشی دانش آموزان

دبیرستان فرزانگان ۱ تهران
سال تحصیلی ۹۸-۹۷

تقویم اجرایی واحد المپیاد

تاریخ	برنامه المپیاد
سه شنبه ۹۷/۷/۳	امتحان دروس آموزشی دهم و یازدهم
چهارشنبه ۹۷/۷/۴	امتحان دروس آموزشی دهم و یازدهم
یکشنبه ۹۷/۷/۸	امتحان دروس آموزشی دهم
سه شنبه ۹۷/۷/۱۰	امتحان دروس آموزشی یازدهم
چهارشنبه ۹۷/۷/۱۱	امتحان دروس آموزشی یازدهم
یکشنبه ۹۸/۷/۱۵ الی چهارشنبه ۹۷/۷/۱۸	جلسه آشنایی اولیائ دهم با سرگروهان المپیاد
پنجشنبه ۹۷/۷/۱۹ و جمعه ۹۷/۷/۲۰	اردوی رصد دهم
چهارشنبه ۹۷/۸/۱۶ و پنجشنبه ۹۷/۸/۱۷	اردوی رصد دهم و یازدهم
یکشنبه ۹۷/۸/۲۰	امتحان دروس آموزشی دهم
سه شنبه ۹۷/۸/۲۲ و چهارشنبه ۹۷/۷/۲۳	امتحان دروس آموزشی دهم و یازدهم
یکشنبه ۹۷/۸/۲۷	امتحان دروس آموزشی دهم
سه شنبه ۹۷/۸/۲۹ و چهارشنبه ۹۷/۸/۳۰	امتحان دروس آموزشی دهم و یازدهم

تاریخ	برنامه المپیاد
شنبه ۹۷/۱۰/۲۲ الی یکشنبه ۹۷/۱۰/۳۰	اردوی مطالعاتی المپیاد دهم و یازدهم
دوشنبه ۹۷/۱۱/۸	دیدار اولیا با دبیران دروس آموزشی
جمعه ۹۷/۱۱/۱۹	اردوی رصد دهم و یازدهم
پنجشنبه ۹۷/۱۲/۱۶ و جمعه ۹۷/۱۲/۱۷	اردوی رصد دهم و یازدهم
دوشنبه ۹۸/۱/۵ الی یکشنبه ۹۸/۱/۱۱	اردوی مطالعاتی المپیاد دهم و یازدهم
شنبه ۹۸/۱/۱۰ و یکشنبه ۹۸/۱/۱۱	اردوی رصد دهم و یازدهم
یکشنبه ۹۷/۲/۸	دیدار اولیاء با اساتید دروس آموزشی
شنبه ۹۸/۲/۱۴ الی پنجشنبه ۹۸/۲/۲۶	اردوی مطالعاتی

به نام خداوند جان و خرد

دبیرستان فرزانگان۱ تهران

سال تحصیلی ۹۸-۹۷